



Løsning på udfordringer med højtstående grundvand i byer

Grundvandsspejlet er over de seneste 30 år steget cirka en meter, og det vil højst sandsynligt stige yderligere i takt med klimaforandringerne. I dag har cirka 450.000 boliger under en meter til grundvandsspejlet mere end 80 procent af året.

Vedvarende regn og stigende havvandsspejl medvirker til, at grundvandet stiger. Højtstående grundvand er allerede et problem for mange i dag, og vil i fremtiden kunne stige så meget, at det forårsager yderligere udfordringer med oversvømmelser på jordoverfladen og af kældre. Nogle områder vil enten ikke længere være beboelige eller kunne bebygges.

Lovforslag skal sikre kollektive frem for individuelle løsninger

I dag mangler der regulering, som sikrer kollektive løsninger på højtstående grundvand i byer. Det har den konsekvens, at grundejere ofte står alene med udfordringen og regningen. Det er samfundsøkonomisk uhensigtsmæssigt, hvis hver enkelt grundejer etablerer individuelle løsninger på deres egen matrikel.

Derfor udarbejdes der et lovforslag, der med kommunen som myndighed gør det muligt for spildevandselskaber at gennemføre kollektive løsninger på højtstående grundvand i områder, hvor det er samfundsøkonomisk hensigtsmæssigt. Der afsættes midler i 2024 til lovarbejdet. Lovforslaget forventes fremsat i 2024.

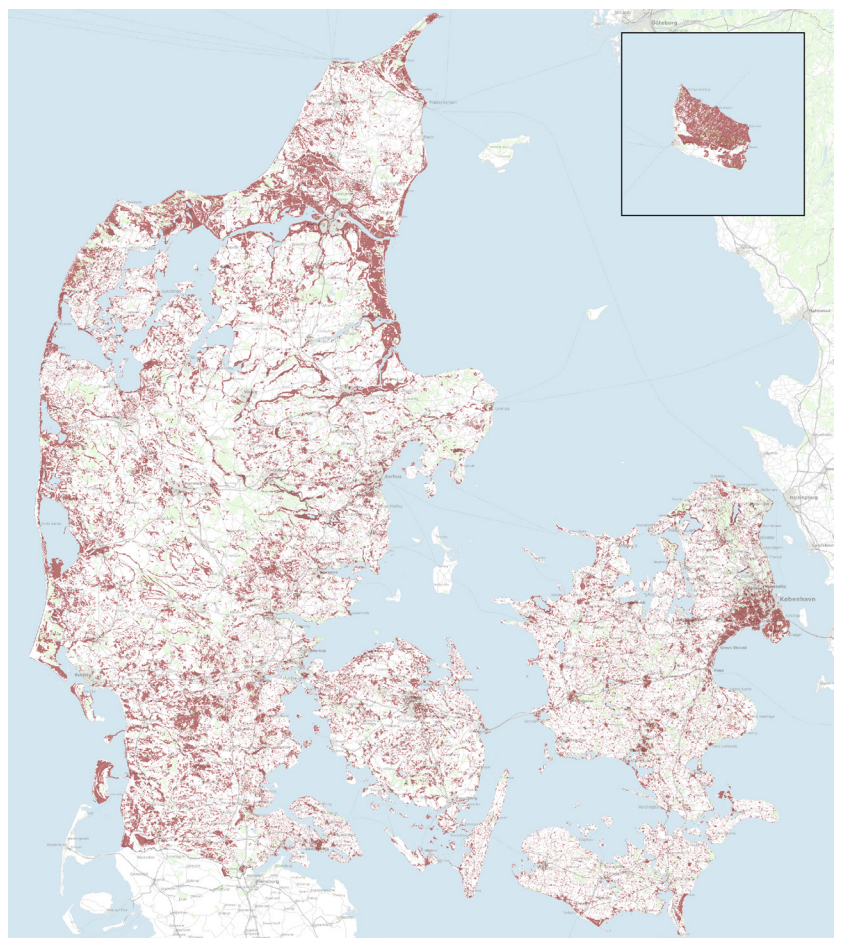

De mørkerøde områder på kortet viser de steder i Danmark, hvor grundvandet står under en meter fra terrænen mere end 80 procent af året.

Kilde Miljøstyrelsen, Styrelsen for Dataforsyning og Infrastruktur og De Nationale Geologiske Undersøgelser for Danmark og Grønland (GEUS)